

Waldverein Regensburg e.V.
Geschäftsstelle Fidelgasse 11
93047 Regensburg
Tel.: 09 41-56 72 82



Einladung zur Tageswanderung mit
Hermann Grötsch
am Samstag, **18.05.2024**

Laaber Bhf – Brunn – Laaber Bhf

Hinfahrt: 09:24 Uhr Abf. Rgbg Hbf Zug RB 51, Gleis 8 D-F; (RVV PS 4);

Wanderung:

Vormittag Vom Bhf Laaber (evtl. Abstecher zum Martinsberg) über Frauenberg, Babetsberg nach Brunn (ca. 2 ½ Std. / 8 km).

Nachmittag Von Brunn über Anger und Endorf zurück zum Bhf Laaber (ca. 1:50 Std. / 6,2km).

Wanderroute: siehe Karte

Mittagessen: Gaststätte Plank, Brunn (12:30 – 14:00 Uhr);

Rückfahrt: voraussichtlich um 16:11 Uhr mit Zug RB51, Gleis 2 von Bhf Laaber nach Rgbg Hbf (Ank. 16:31 Uhr) (PS 4).

Der Zug hält sowohl bei der Hin- als auch bei der Rückfahrt am Bhf Prüfening
(= RVV Zahlgrenze: 1 PS weniger!)

RVV-Tagesticket Zone 1-4: 2 Personen: 10,00 €;
5 Personen: 12,50 €;

Anmeldung: bitte bis spätestens **Dienstag, 14.Mai.2024**

Waldverein Regensburg e.V.
Geschäftsstelle Fidelgasse 11
93047 Regensburg
Tel.: 09 41-56 72 82

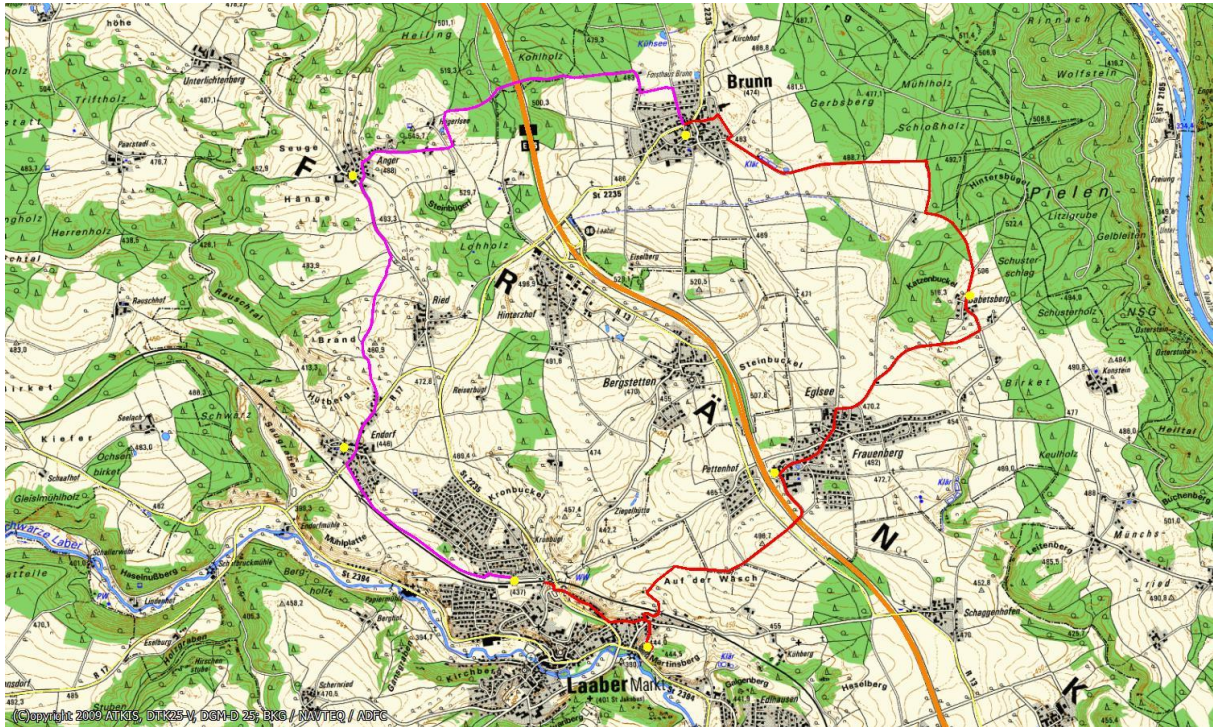

Bitte die aktuellen Mailnachrichten bzw. die Webseite des Waldvereins lesen!

Gäste sind stets willkommen!

Hermann Grötsch Tel.: 7 32 01; nur am Wandertag: mobil: 0175/16 234 16.
E-Mail: hegr.rgbg@t-online.de

Weitere Programme: www.waldverein-regensburg.de

Änderungen und Absagen vorbehalten. Teilnahme auf eigene Gefahr.